

คู่มือการดาวน์โหลดโปรแกรมและวิธีใช้งาน Moodle สำหรับอุปกรณ์พกพา



ANDROID



iOS

แบ่งเป็น 2 ระบบปฏิบัติการ ดังนี้

1. ระบบปฏิบัติการ Android หน้า 2
2. ระบบปฏิบัติการ iOS หน้า 6

1. ระบบปฏิบัติการ Android



1. วิธีการดาวน์โหลดและติดตั้งโปรแกรมลงในเครื่อง

1. เปิด Application “Play Store” ค้นหาคำว่า “moodle mobile” และ เลือก Apps ที่ชื่อว่า “Moodle Mobile” กดปุ่ม ติดตั้ง เพื่อเริ่มการลงโปรแกรม



2. กดปุ่ม “ยอมรับ” เพื่อเริ่มดาวน์โหลดโปรแกรม

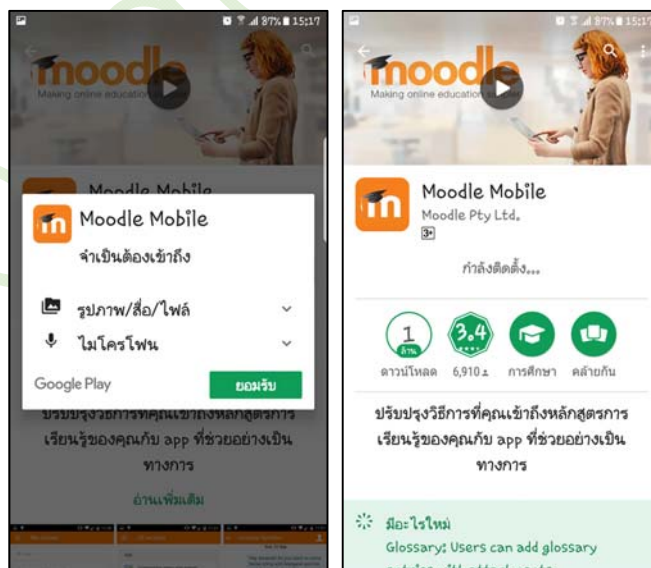

3. รอจนกว่าเครื่องทำการติดตั้งเสร็จสิ้น จึงกดปุ่ม “เปิด”



2. วิธีการเข้าใช้งาน

1. กรอก URL ของเว็บไซต์ในช่อง Site address ดังนี้ www.moodle.cmru.ac.th แล้วคลิกปุ่ม “Connect”

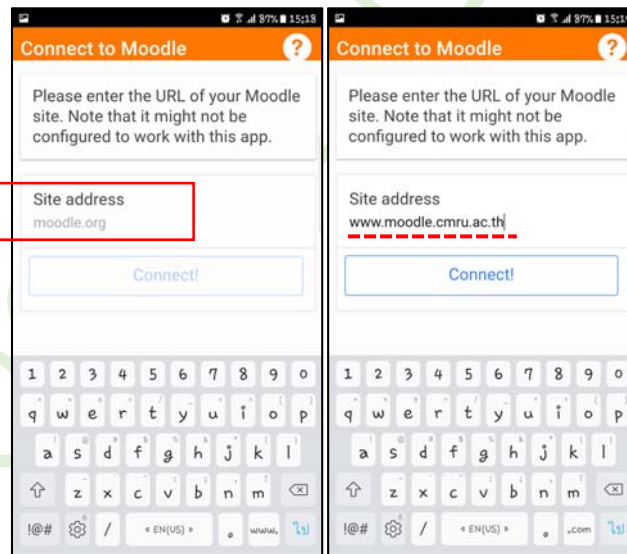

2. จะปรากฏหน้าจอให้กรอก Username และ Password

2.1 กรณีไม่ได้สมัครเป็นสมาชิก และต้องการสมัครสมาชิกคลิกปุ่ม “Create new account” จะปรากฏหน้าจอให้กรอกข้อมูลที่ระบบต้องการ ให้กรอกข้อมูลให้ครบถ้วน แล้วคลิกปุ่ม “Create my new account” จากนั้นให้เข้าไปยืนยันการสมัครด้วยตนเองในอีเมลที่ผู้ใช้ได้กรอกในขั้นตอนการสมัคร เมื่อคลิกยืนยันในอีเมลแล้วระบบจะกระโดดไปที่หน้าหลักของรายวิชา โดยไม่ต้องกรอก Username และ Password

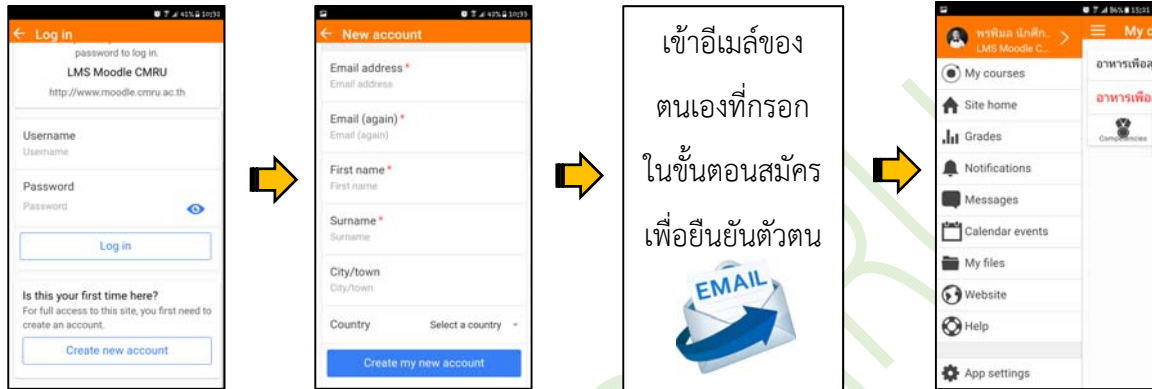

2.2 กรณีเป็นสมาชิกกับระบบอยู่แล้วและเปิดใช้ Application Moodle Mobile ครั้งแรกต้องกรอก Username และ Password เมื่อกรอกเสร็จให้คลิกปุ่ม Login จะเข้าสู่หน้าหลักของเว็บไซต์ ระบบจะแสดงรายวิชาที่ผู้ใช้เป็นสมาชิกอยู่ หากต้องการสมัครเป็นสมาชิกของรายวิชาอื่นๆ ให้คลิกที่ Site home > Course categories และเลือกวิชาที่ต้องการ และการเข้าใช้ระบบโดย Application Moodle Mobile ในครั้งต่อไปผู้ใช้ไม่ต้องกรอก Username และ Password เมื่อคลิก Application Moodle Mobile จะเข้าระบบโดยอัตโนมัติ

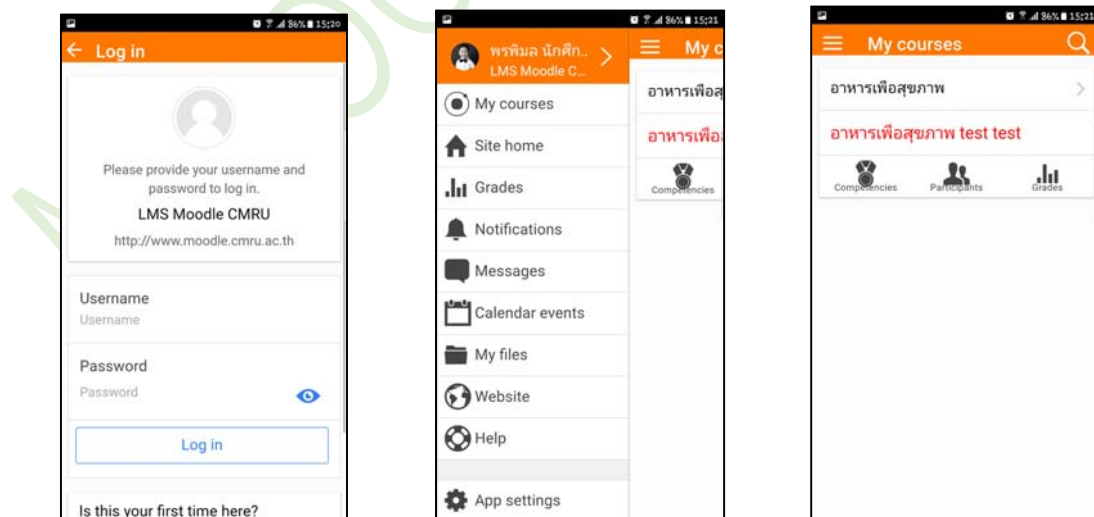

หมายเหตุ แหล่งข้อมูลและกิจกรรมในแต่ละรายวิชา เช่น ไฟล์เอกสาร ,VDO, ไฟล์เสียง หรือ เว็บไซต์ แหล่งค้นคว้าเพิ่มเติม รวมไปถึงกิจกรรมแบบทดสอบ หรือส่งการบ้าน มุมมองที่ผู้เรียนจะเห็นขึ้นอยู่กับผู้สอนจะจัดไว้ให้ โดยผู้เรียนต้องคลิกเข้าไปในรายวิชานั้นๆ ก่อน จึงจะเห็นข้อมูลที่อยู่ในรายวิชา

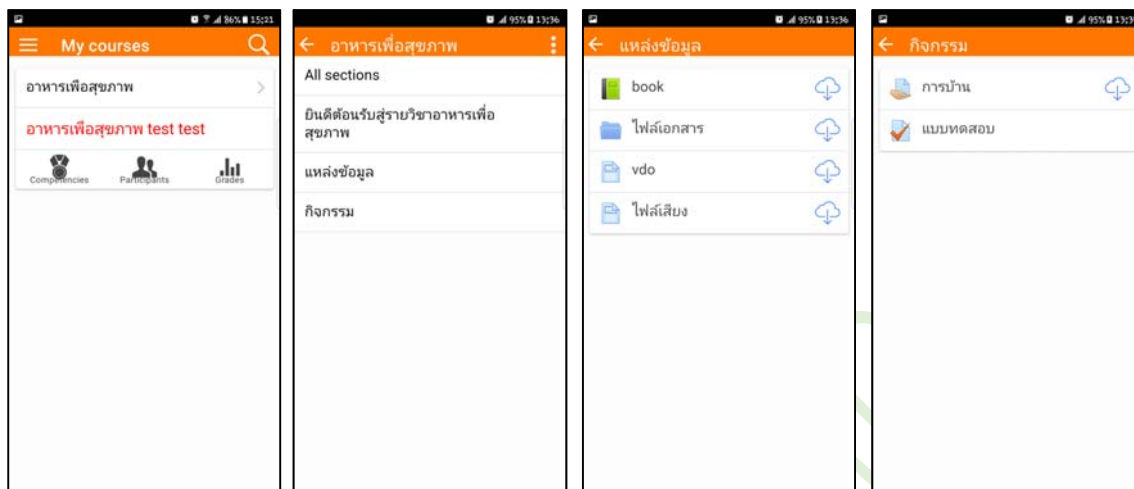

2. ระบบปฏิบัติการ iOS



1. วิธีการดาวน์โหลดและติดตั้งโปรแกรมลงในเครื่อง

1. เปิด Application “App Store” ค้นหาคำว่า “moodle mobile” และ เลือก Apps ที่ชื่อว่า “Moodle Mobile” กดปุ่ม “GET” หรือ “รับ” หากเครื่องของท่านเคยโหลดโปรแกรมนี้แล้วลบทิ้งไป ให้กดปุ่ม Cloud (รูปก้อนเมฆ) เพื่อเริ่มการลงโปรแกรม

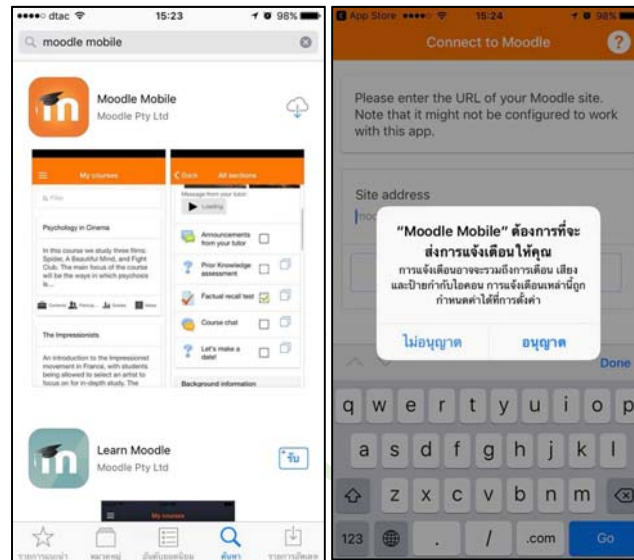

2. รอจนกว่าเครื่องทำการติดตั้งเสร็จ ให้กดปุ่ม “เปิด” เพื่อเปิดโปรแกรม

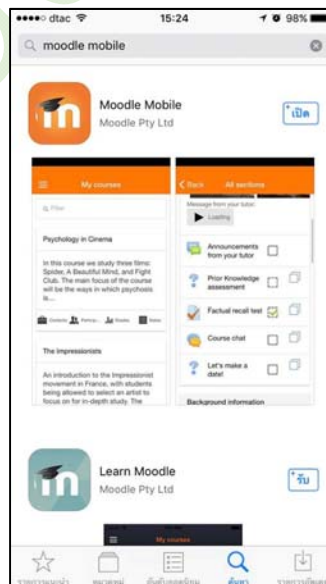

2. วิธีการเข้าใช้งาน

1. กรอก URL ของเว็บไซต์ในช่อง Site address ดังนี้ www.moodle.cmru.ac.th แล้วคลิกปุ่ม “Connect”

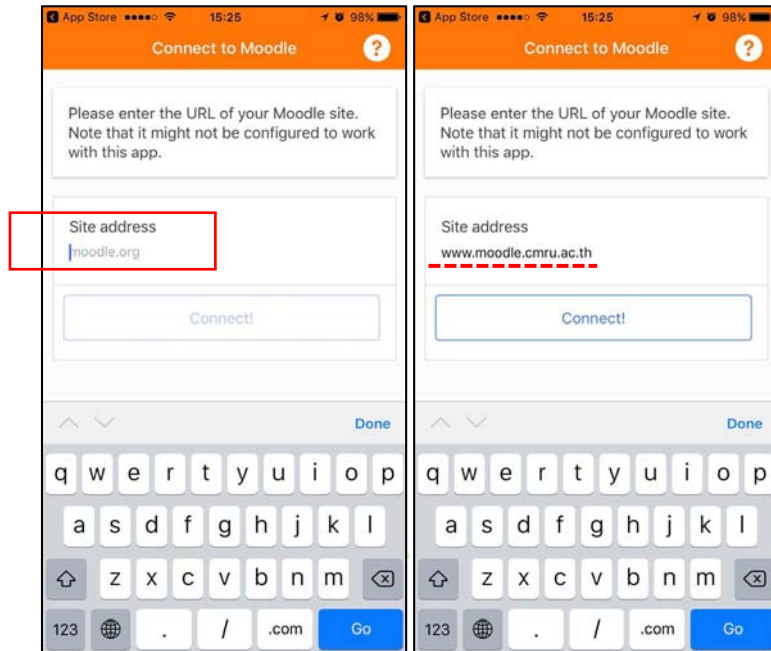

2. จะปรากฏหน้าจอให้กรอก Username และ Password

2.1 กรณีไม่ได้สมัครเป็นสมาชิก และต้องการสมัครสมาชิกคลิกปุ่ม “Create new account” จะปรากฏหน้าจอให้กรอกข้อมูลที่ระบบต้องการ ให้กรอกข้อมูลให้ครบถ้วน แล้วคลิกปุ่ม “Create my new account” จากนั้นให้เข้าไปยืนยันการสมัครด้วยตนเองในอีเมลที่ผู้ใช้ได้กรอกในขั้นตอนการสมัคร เมื่อคลิกยืนยันในอีเมลแล้วระบบจะกระโดดไปที่หน้าหลักของรายวิชา โดยไม่ต้องกรอก Username และ Password

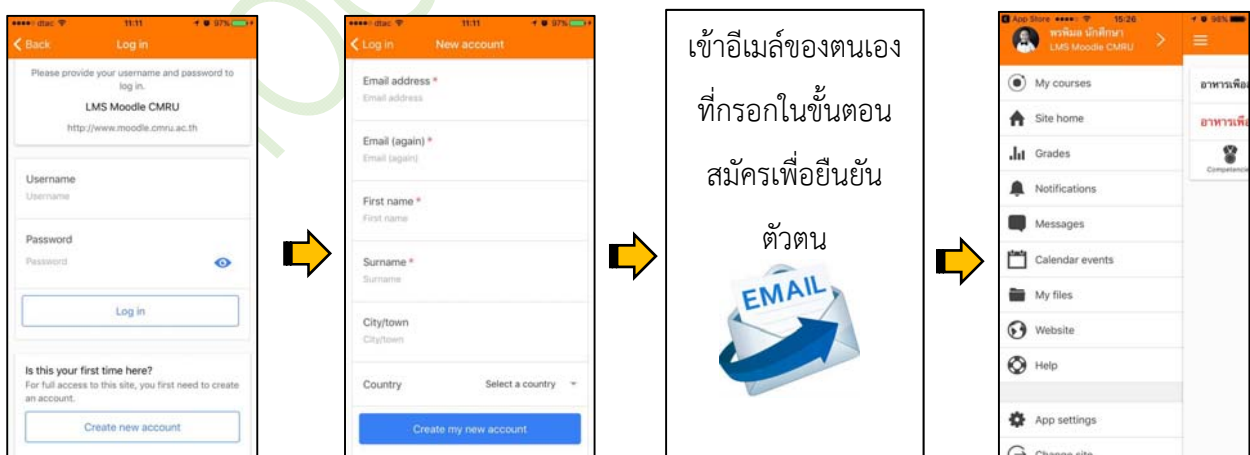

2.2 กรณีเป็นสมาชิกกับระบบอยู่แล้วและเปิดใช้ Application Moodle Mobile ครั้งแรกต้องกรอก Username และ Password เมื่อกรอกเสร็จให้คลิกปุ่ม Login จะเข้าสู่หน้าหลักของเว็บไซต์ ระบบจะแสดง รายวิชาที่ผู้ใช้เป็นสมาชิกอยู่ หากต้องการสมัครเป็นสมาชิกของรายวิชาอื่นๆ ให้คลิกที่ Site home > Course categories และเลือกวิชาที่ต้องการ และการเข้าใช้ระบบโดย Application Moodle Mobile ในครั้งต่อไปผู้ใช้ไม่ต้องกรอก Username และ Password เมื่อคลิก Application Moodle Mobile จะเข้าระบบโดยอัตโนมัติ

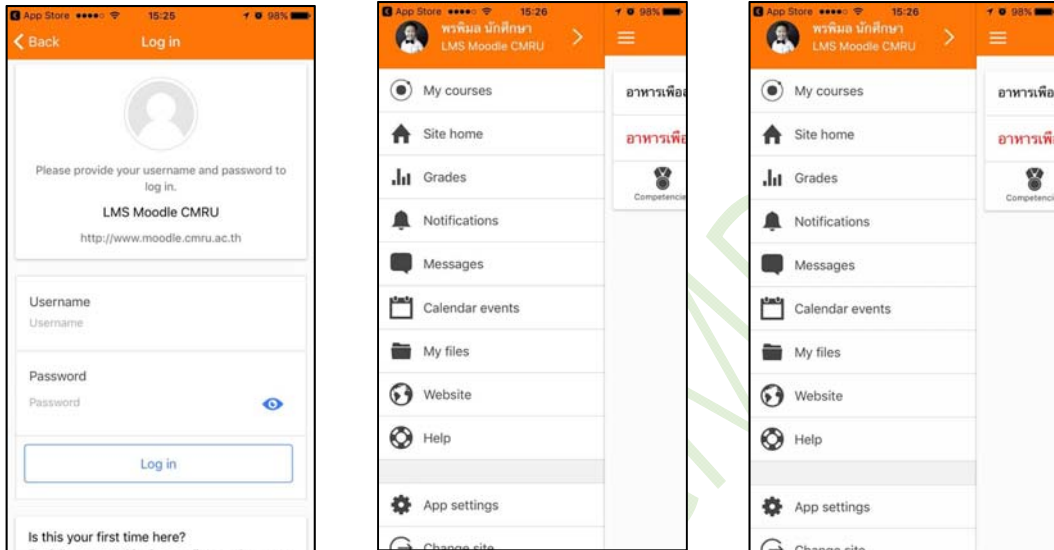

หมายเหตุ แหล่งข้อมูลและกิจกรรมในแต่ละรายวิชา เช่น ไฟล์เอกสาร ,VDO, ไฟล์เสียง หรือ เว็บไซต์ แหล่งค้นคว้าเพิ่มเติม รวมไปถึงกิจกรรมแบบทดสอบ หรือส่งการบ้าน มุมมองที่ผู้เรียนจะเห็นขึ้นอยู่กับผู้สอนจะจัดไว้ให้ โดยผู้เรียนต้องคลิกเข้าไปในรายวิชานั้นๆ ก่อน จึงจะเห็นข้อมูลที่อยู่ในรายวิชา

